东南亚FDI流入连续第二年超中国

2015年03月17日 17:59 新浪财经 微博 我有话说 收藏本文

美股行情中心：独家提供全美股行业板块、盘前盘后、ETF、权证实时行情

路透雅加达3月16日 (记者 Nicholas Owen) - 2014年中国经济增长放缓之际，东南亚主要经济体吸引的外国直接投资(FDI)总流入规模连续第二年超越中国。但就东南亚各国而言，因政治环境变化与商业环境差异，各国的FDI流入并不均衡。

据汤森路透估测，2014年流入新加坡、印尼、马来西亚、菲律宾、泰国和越南的FDI总额创下纪录新高1,280亿美元，中国的FDI流入总额则为1,195.6亿美元。东南亚各国中，菲律宾FDI流入增长66%，增速第一；而去年发生军事政变的泰国FDI流入则下降。印尼是东南亚最大经济体，尽管去年是选举年，该国FDI流入仍增长了约10%。

经济学家称，随着中国制造业动能消退，中国企业将向海外拓展，以降低运营成本并寻求新市场。

“中国的薪资成本上涨，这驱使低端制造业者转向其他低成本国家设厂，而越南和菲律宾这样的国家看起来是不错的选择，”凯投宏观(Capital Economics)亚洲经济学家马丁(Dan Martin)说，“东盟本身也是个巨大市场，长期经济增长前景看好。在近年来其他新兴地区经济增长放缓的背景下，东盟开始脱颖而出。”

菲律宾是亚洲经济增速第二的主要经济体，其强劲的经济基本面吸引着投资者。但外界担心2016年大选后该国的经济政策连贯性，这意味着一些投资决策可能推后。

大宗商品价格暴跌，可能影响到印尼和马来西亚的FDI流入，不过对马来西亚的冲击可能没那么严重。

去年10月上任的印尼总统佐科·维多多正争取更多外资流入该国制造业，以抵消动荡的资源行业的冲击。但印尼还需进行诸多改善，尤其是要加强其商业基础设施，才能成功挑战东南亚制造业龙头--泰国。(完)

文章关键词： 东南亚 FDI 中国

理财师 新浪理财师 让天下没有难理的财！ 微财富 新浪微财富全民理财平台！

分享到:

欢迎发表评论

行情 简称/代码/拼音

最近访问股 美股自选

名称	最新价	涨跌幅
以下为热门股票		
新浪	32.93	+0.52%
搜狐	53.12	+6.33%
百度	212.69	-0.88%
雅虎	45.03	+0.12%
谷歌	560.96	+0.42%
微软	[illegible]	+1.41%
分众传媒	[illegible]	0.00%
网易	[illegible]	+2.54%
苹果	[illegible]	-1.25%

新浪股票 点击或扫描下载

美股新闻排行 美股滚动新闻

亚投行意向创始国月底将达35个 投资方向
失去李光耀的新加坡何去何从？
德银：4大因素将延缓美元升值步伐
经济低迷致越来越多日本老人被迫继续工作
韩国和新西兰正式签署自贸协定
坚冰碎裂！美国寻求与亚投行合作
智库：英国脱欧或致GDP损失2.2%
资金回流：互联网A股大涨 中概股落寞
美股面临金融危机以来最大威胁：公司盈利危
印尼财长：争取使亚投行总部设在雅加达

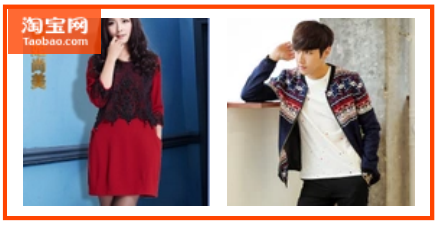

意见领袖 美股评论

中国何时成为汽车强国？
奢侈品组团降价断中国代购活路
日本会加入“亚投行”吗？
其乐鞋的家族故事：克拉克家族的“退位”生存
中美央行谁更“任性”？
老牌新秀丽押注中国电商
去哪儿网4季报利好 评级增持目标价38美元
美国是怎么治理雾霾的？
未来的零售业是什么样子的？
今年美股涨势已不比从前

请输入评论内容

微博账号/博客/邮箱 | 请输入密码 | 下次自动登录 | 注册 | 忘记密码？

【新浪财经手机客户端下载】

微博推荐

邓庆旭	新奋豆儿	朱大鸣	林航任	uclatrader	刘维明
新浪网副总编	美股编辑	著名财经评论人	首席投资总监	资深美股投资人	国际金融专家
董登新专栏	刘煜辉lyhfhtx	EmmaShi_Her...	猴年马月的...	王健_经济金...	信麟
证券研究所所长	社科院教授	诺基亚中国石丹	FSA北美精算师	达拉斯联邦储备	低碳投资 作者

一键关注　　关注更多美股专家

看过本文的人还看过

- 各国央行接力放水 全球汇率战悄然爆发
- 众生药业拟斥资12.7亿并购先强药业 扩充产品线
- 食用油：供给增加需求不振 价格继续探寻底部
- 大豆：面积或继续增加 外盘承压下行
- 常山药业去年净利1.34亿增16% 拟10转15派0.85

猜你喜欢

- 俄媒发布最新全球军力排行榜 中国军舰数量居首
- 婚恋心理：男女性生活的5个谬论(图)
- 组图：美腿时代！少时八人清凉装扮秀美腿
- 女人高潮可以有很多种
- 男子发“毒品”照讽刺武汉安检

请用　微博账号登录，推荐效果更好！

高清图集

查看更多高清图集

4S店比基尼洋美女洗车揽客

曝中储粮贪官前妻美国豪宅

下次你还任性围堵银行吗

大妈也能看懂的电力改革图解

呢大衣
短靴
睡衣
真丝裙
运动装
短外套

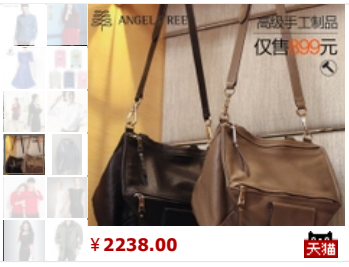

￥2238.00

￥435.00

纳祎NAYI
￥868.00 ~~￥1798~~

天下财经

土豪算啥？王子豪华专机送飞你

新浪扶翼　行业专区

Copyright © 1996-2015 SINA Corporation, All Rights Reserved

新浪公司 版权所有